DENON DP-47F

故障内容　オートで動かない（ボタンの反応が悪い）

修理内容　スイッチの接点改善、はんだ修正、アーム位置検知の調整

操作スイッチの接点改善、はんだ修正、アームの位置検知の調節をする。

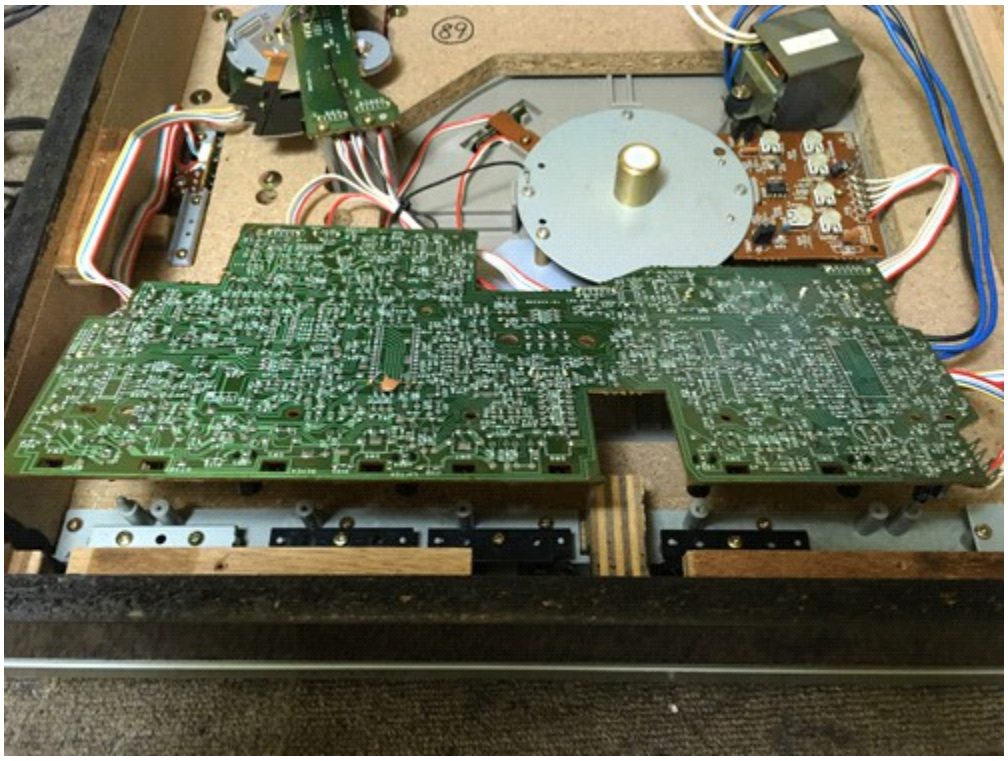

運転確認

弊社では個人様・業者様を含め年間数百件の修理等を行っております。
修理等をお考えの方は こちら をクリックまたは、TEL 011-522-7822
オーディオ買取センター 修理係 までお問い合わせください。