ハーマンカードン　パワーアンプ　HK-870

故障内容　出力時にノイズが出る（方チャンネル）

修理内容　パワーアンプ基盤のはんだ修正（ファイナル、抵抗、ドライバー段など）

パワーアンプ基盤の裏側診断

はんだ割れ多数・・・

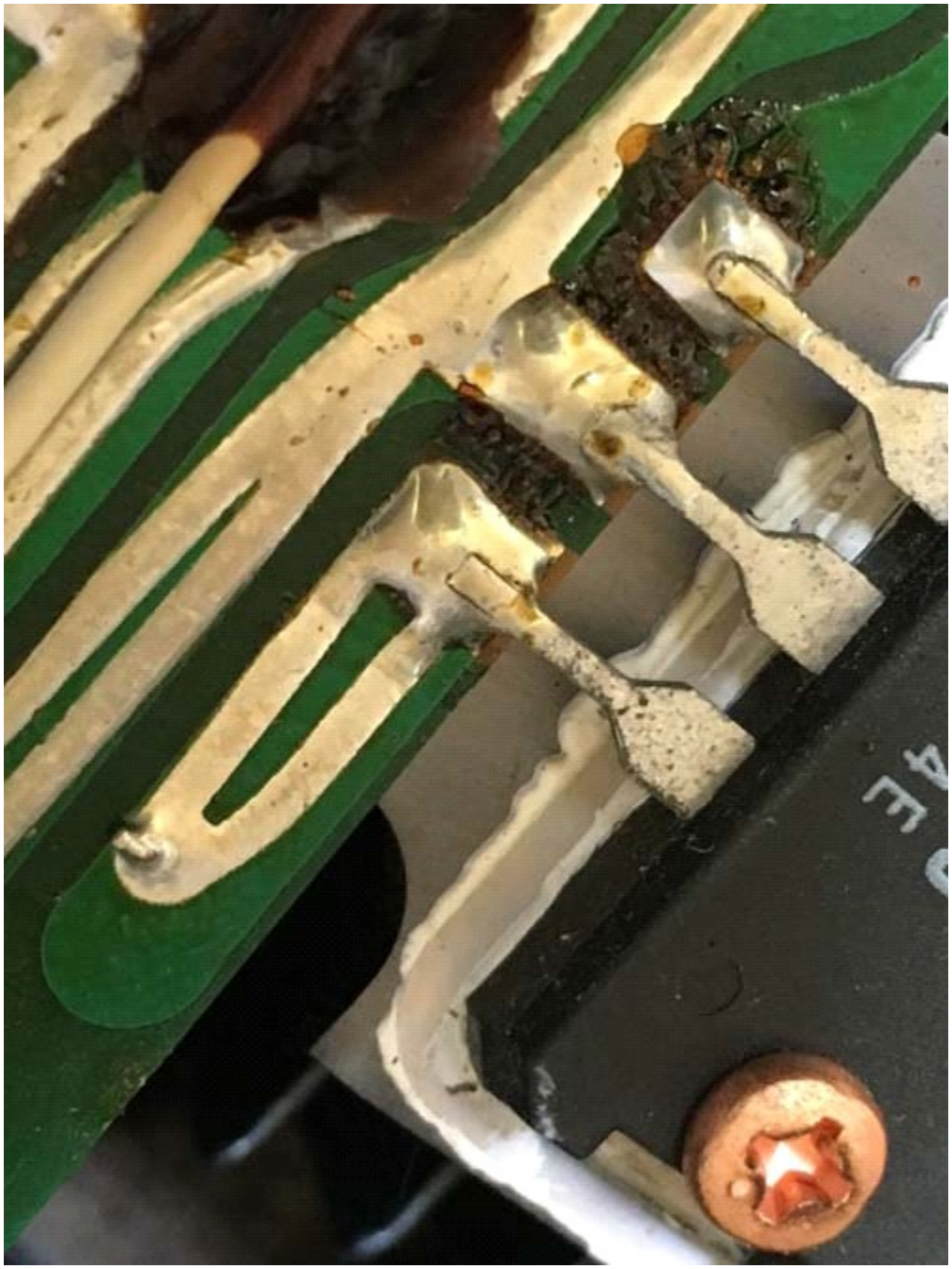

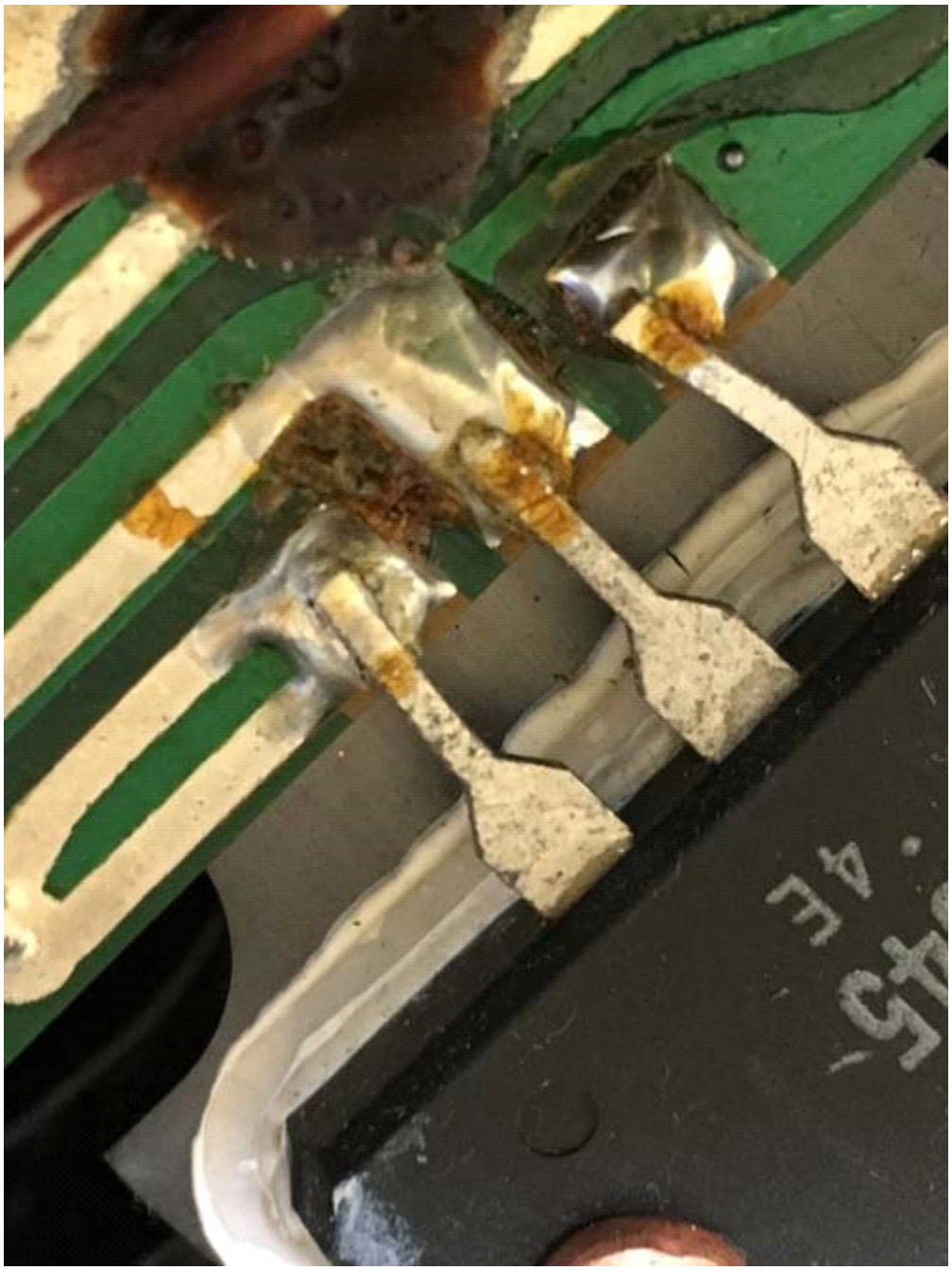

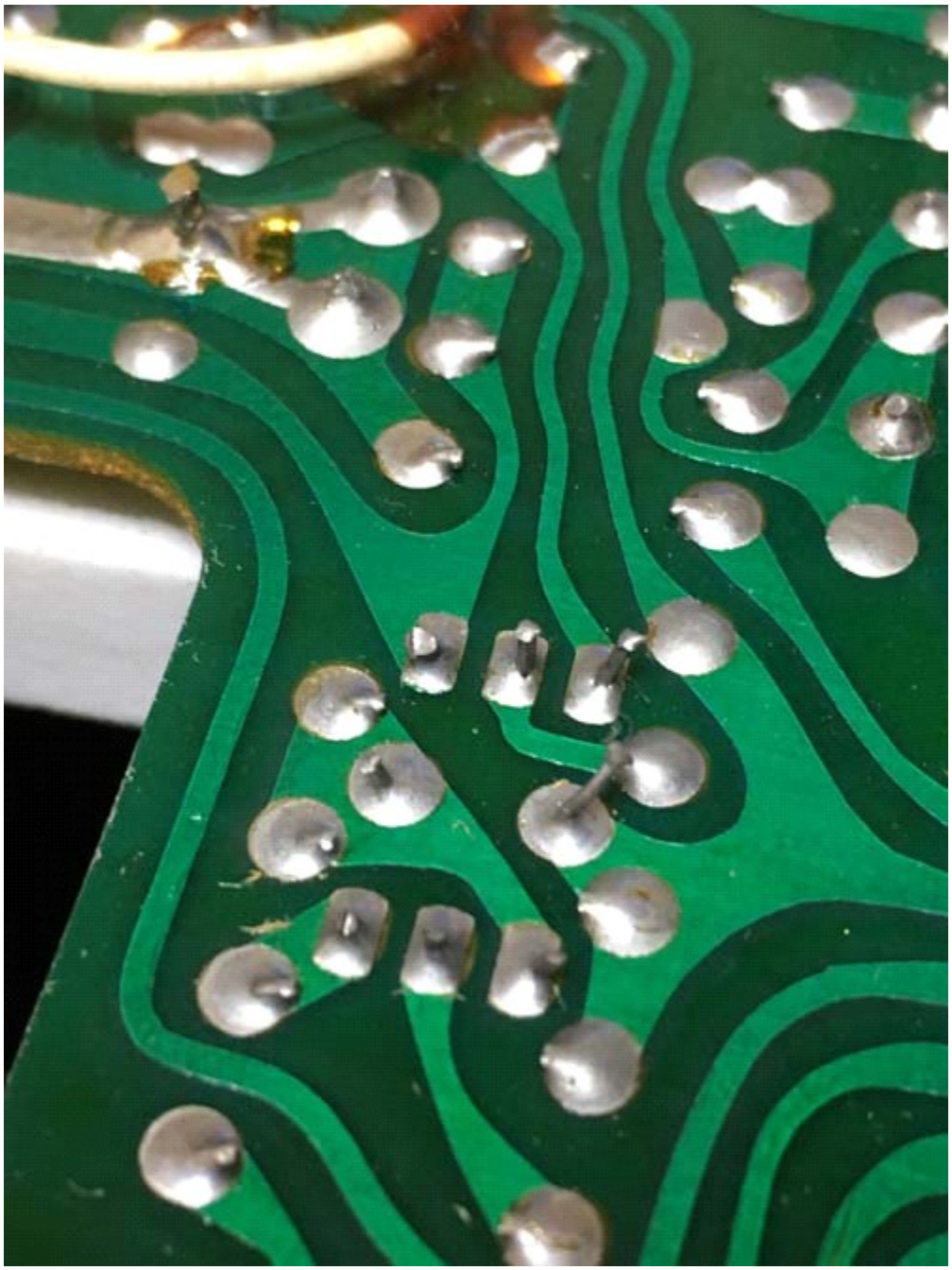

問題の箇所を修正する

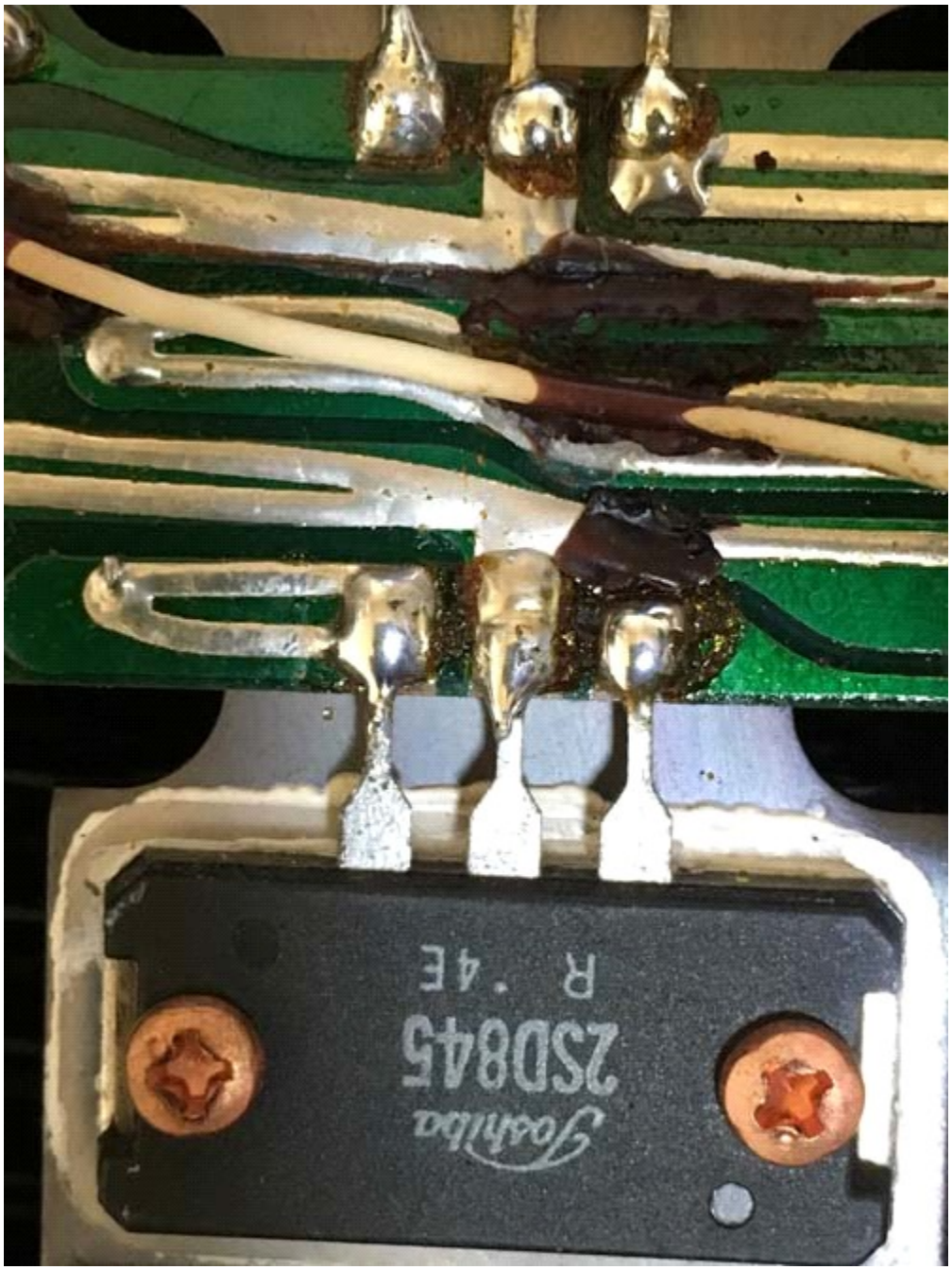

ドライバー段のはんだの修正もする

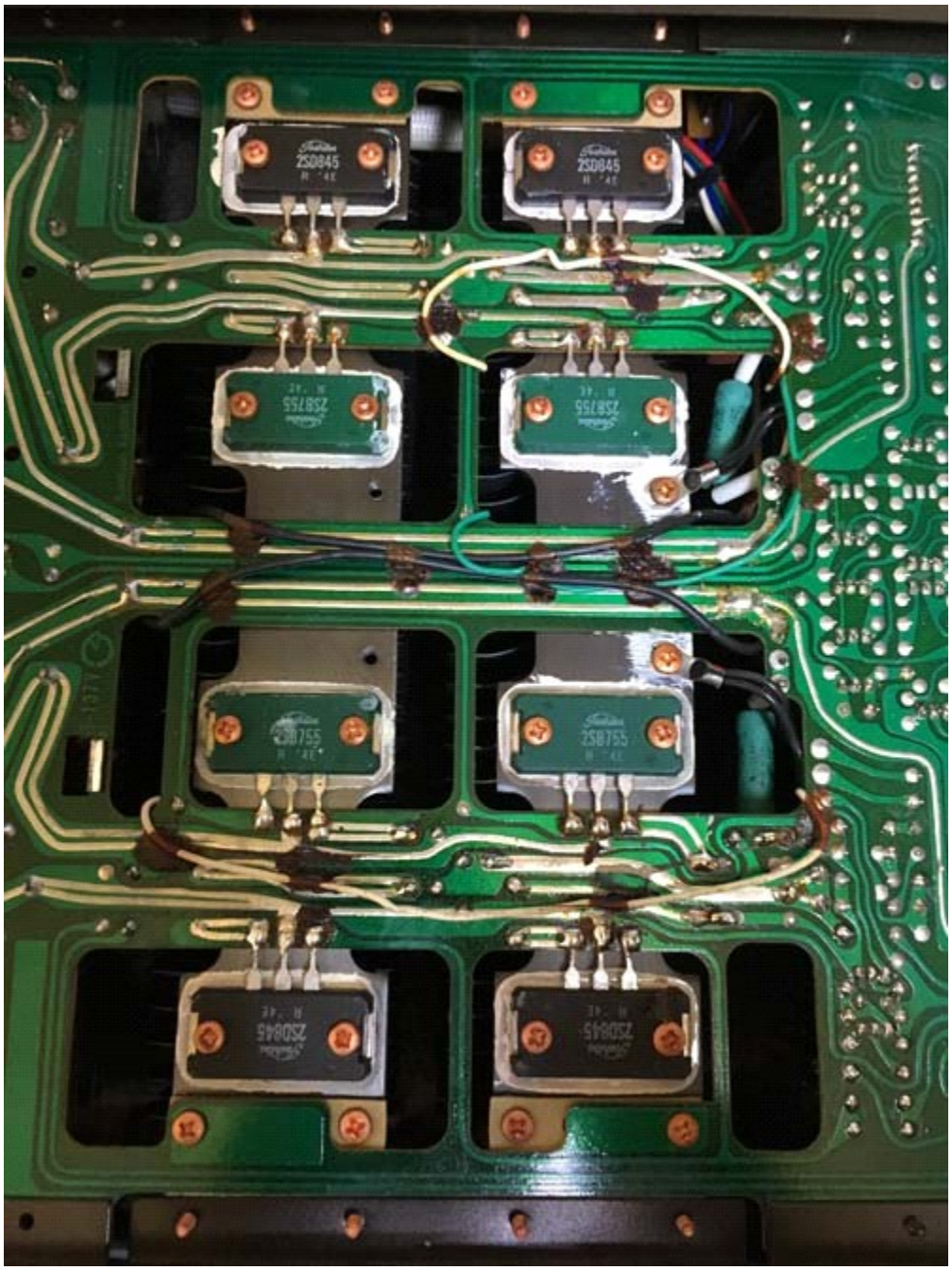

弊社では個人様・業者様を含め年間数百件の修理等を行っております。
修理等をお考えの方は こちら をクリックまたは、TEL 011-522-7822
オーディオ買取センター 修理係 までお問い合わせください。